特定非営利活動法人　日本顎咬合学会　第17回　東北支部学術大会

山形デンチャーシンポジウム

Come back

日時：平成24年4月1日(日)　10：00〜16：00　　会場：山形グランドホテル 2F「サンリヴァ」

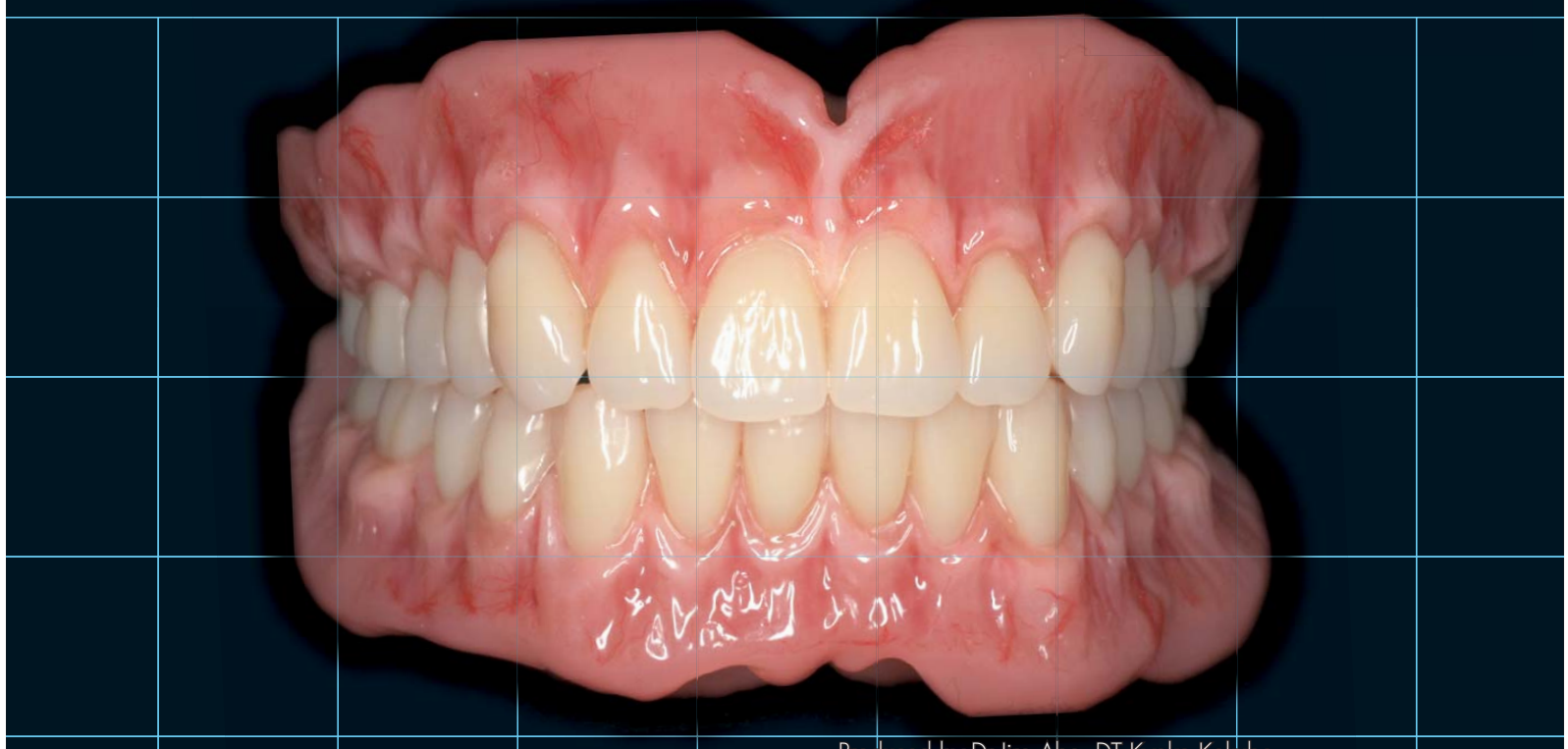

Produced by Dr.Jiro Abe, DT Kyoko Kokubo.

山形デンチャーシンポジウムは昨年3月に開催予定でしたが、東日本大震災により中止になりましたため、この企画を是非実現するよう今回開催をすることになりました。

総義歯治療において、耐圧優先拡大床形態から辺縁封鎖優先生理的床形態へのコンセプトの移行が提唱されるとともに、歯槽頂間線法則による臼歯部人工歯配列に対するデンチャースペースへの配列の有用性が最近になって声高々に叫ばれるようになってきました。

今、まさに総義歯治療の変革のときです。

このような時代の潮流をふまえ、現代の総義歯治療における著名な先生方を講師として山形へお迎えした大会の実現です。

参加者の皆様に最新の総義歯の理論とテクニックを学んでいただくと同時に、明日からの診療に前向きに取り組めるような内容となっております。

今回はオープン参加ですので、日本顎咬合学会の会員はもとより、会員外の歯科医師、そして歯科技工士をはじめとするコ･デンタルスタッフの方々も是非奮ってご参加ください。

最後に、東日本大震災により被災されました皆様の一日も早い復興を心よりお祈り申し上げます。

日本顎咬合学会東北支部学術大会･大会長　**木村純子**

実行委員長　**高木 幸人**　副実行委員長　**佐藤 勝史**

●シンポジスト●
阿部二郎先生

●シンポジスト●
亀田行雄先生

●シンポジスト●
小久保京子先生

●コーディネーター●
佐藤 勝史先生

特定非営利活動法人　日本顎咬合学会
第17回　東北支部学術大会　山形デンチャーシンポジウム Come back

●日時：平成 24 年 4 月 1 日(日)　10：00〜16：00

●会場：山形グランドホテル・2F「サンリヴァ」
〒990-0043　山形県山形市本町一丁目 7-42
TEL 023-641-2611　FAX 023-641-2621
http://www.yamagatagrandhotel.co.jp/access.html

●大会スケジュール　（敬称略）

10:00〜開会の挨拶　木村純子
10:05〜11:00　佐藤勝史
11:05〜12:00　小久保京子
12:00〜昼食
13:00〜13:55　亀田行雄
14:00〜15:25　阿部二郎
15:30〜15:55　ディスカッション
15:55〜閉会の挨拶　高木幸人
16:00〜支部総会

●シンポジスト

「下顎総義歯吸着システム」のコンセプトとその臨床

佐藤 勝史 先生
山形県東根市
佐藤歯科医院 ラ･フランス オフィス

「吸着する下顎総義歯」をつくるための技工テクニック

小久保 京子 先生
東京都世田谷区
エースデンタル　歯科技工士

義歯治療をベースとした「IOD(インプラントオーバーデンチャー)」

亀田 行雄 先生
埼玉県川口市　かめだ歯科医院

「総義歯の難症例」への対処法

阿部 二郎 先生
東京都調布市　阿部歯科医院

特定非営利活動法人　日本顎咬合学会　第 17 回　東北支部学術大会　山形デンチャーシンポジウム Comback　参加申込書

※参加者 1 名につき 1 枚の用紙に記入のうえ、FAX にてお申し込みください。同一施設から複数名ご参加の場合は本用紙をコピーしてご利用ください。

ふりがな
参加者氏名

連絡先／勤務先名

住所　〒

TEL　　FAX

シンポジウム参加費
● 歯科医師　□ 会員　3,000 円
　　□ 非会員　5,000 円
● 歯科技工士その他
　コ・デンタルスタッフ　□　1,000 円

懇親会参加費　□ 参加する　5,000 円
　　□ 参加しない

※懇親会にご参加いただける方は、シンポジウムの参加費に 5,000 円を合算してお振り込みください。

当用紙に必要事項をご記入いただき FAX でお申し込みの上
参加費を銀行にお振り込みください。

●参加お申し込み先
FAX　0237-49-1156

参加お申し込み／参加費お振り込みとも
3 月 23 日(金) 申込締切り

●参加費用お振り込み先
山形銀行　神町支店　店番 454　普通 650862
日本顎咬合学会 山形大会 事務局 佐藤勝史
※恐れ入りますが、振込料はご負担願います。
　また、個人名にてお振込ください。

懇親会のお知らせ
大会前日の3月31日に懇親会を山形グランドホテル8F「アドリア」にて18:00より、開催いたします。
会費は5,000円です。ぜひ、ご参加ください。

認定医研修会「心の入り口、心の出口」
●会場：山形県歯科医師会館　●平成24年3月31日(土)13:30〜17:30
講師：河原英雄 先生(大分県開業)／増田純一 先生(佐賀県開業)
※認定医研修会のお申し込みは研修会案内状の申込書でお申し込みください。

日本顎咬合学会東北支部学術大会事務局
〒999-3747　山形県東根市板垣大通り 8　佐藤歯科医院 ラ・フランス オフィス　佐藤勝史
TEL：0237-49-1155　E-mail：katsushi@ic-net.or.jp